

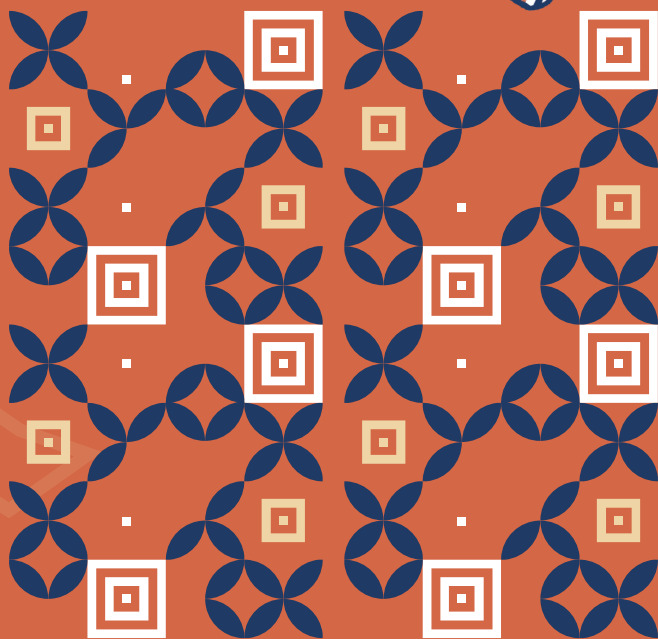

102 **PNB**<sup>22</sup>  
TAHUN ITB

Penyambutan  
Mahasiswa Baru  
Tahun 2022

Baru Jadi  
Mahasiswa  
ITB?



Buku Sakti Kampus  
*For the Win!*

# Hai!

Hai, selamat bergabung dan selamat datang di Kampus ITB! Perkenalkan saya Tebe. Saya adalah mahasiswa Gajah (dan satu-satunya) senior disini yang akan mendampingi kamu untuk mengenal lebih dalam tentang kampus kita ini. Walaupun kamu tidak bertanya, saya akan tetap memberi tahu yang perlu kamu ketahui hehe. Selain suka memberi tahu, saya juga suka bersepeda dan main skateboard supaya kelihatan asik di tongkrongan. Oke segitu dulu, sekarang mari kita berjalan-jalan! Apakah kamu siap?

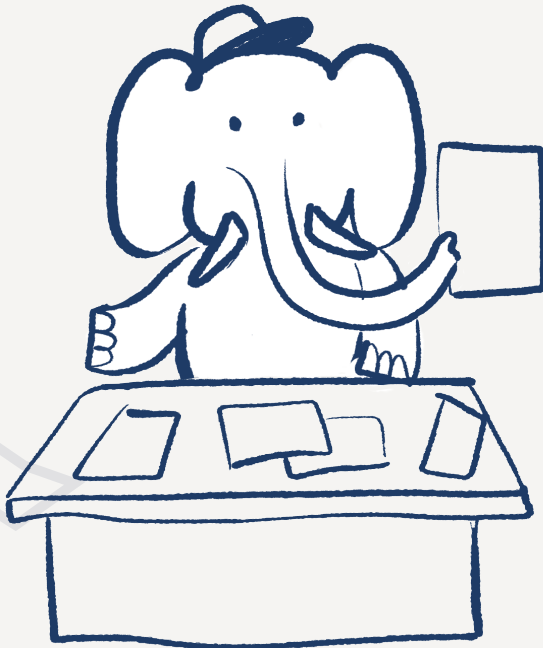

Hai haaai, Selamat Datang di Kampus ITB! kami adalah Bunga Kampus disini-- *Literally* Bunga! hihihi! Perkenalkan kami adalah Geng Kolecer, dan kami hanya mekar saat pergantian tahun ajaran baru! Yap kami bermekaran untuk menyambut kalian semua, teman-teman baru di kampus! *So happy to finally meet you guys!*

# Haai!

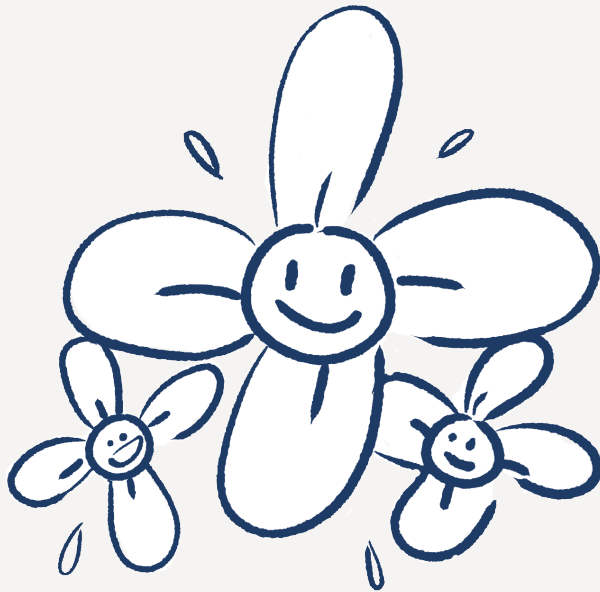

**4** Perkenalan  
Maskot

**6** Daftar Isi

**9** Navigasi

**10** Mengenal  
Kampus ITB

**19** Kuliah di ITB

**24** Program Tahap  
Persiapan Bersama  
(PTPB) ITB

**29** Character  
Development  
Center (CDT)  
ITB

**34** Kemahasiswaan  
ITB

**38** Beasiswa di ITB

**Daftar**



**42**  
Perpustakaan  
di ITB

**45**  
Layanan  
Kesehatan ITB

**49**  
Mengenal Layanan  
Bimbingan Konseling

**55** Fakultas &  
Sekolah di ITB



**72**  
Pendidikan Korupsi

**76**  
Tinggal di Asrama  
dan kegiatannya

**81**  
Mencegah Kekerasan  
Berbasis Gender



**85**  
Say No to NAPZA

**Isi** **90** Biro Komunikasi  
dan Hubungan  
Masyarakat ITB



Cieeee yang udah jadi anak kampus! Ayo, mau kemana dulu nih kita?

Cieeee silakan cek Navigasi berikut ya, Bwestie!

Cieeee

Cieeee

Cieeee



# Navigasi

 [Mengenal  
Kampus &  
Perkuliahan ITB](#)

 [Character  
Development  
Center \(CDT\) ITB](#)

 [Kemahasiswaan  
& Beasiswa](#)

 [Perpustakaan,  
Layanan Kesehatan,  
dan Bimbingan  
Konseling ITB](#)

 [Fakultas &  
Sekolah ITB](#)

 [Pendidikan  
Antikorupsi](#)

 [Asrama ITB](#)

 [Mencegah  
Kekerasan  
Berbasis Gender,  
Say No to NAPZA](#)



[Humas ITB](#)



1



# Mengenal Kampus ITB

Kampus ITB tidak hanya berlokasi di Bandung, Namun kini terdapat juga di Jatinagor dan Cirebon. Apa perbedaan masing-masing Kampus dan fasilitas apa saja yang ada di dalamnya? Simak Bab berikut ya





Mantap kan,  
sekarang  
ITB ada tiga  
cuy! wkwkw

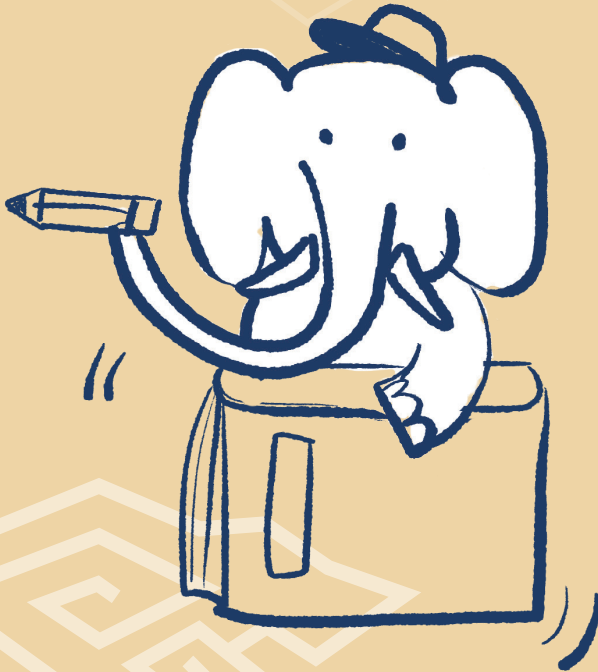





# Peta ITB Kampus Ganesha

1. Sasana Budaya Ganesha
  2. Sarana Olahraga Ganesha
  3. Sekolah Bisnis dan Manajemen
  4. Studi Pembangunan
  5. Labtek III
  6. Gedung Riset dan Inovasi
  7. Center for Arts, Design and Language
  8. Gedung PAU
  9. Perpustakaan Pusat
  10. Center for Advanced Sciences
  11. Center for Research and Community Services
  12. Labtek IV
  13. Kantin Tambang
  14. Labtek IV
  15. Basic Science Center B
  16. Gedung Kimia Baru
  17. Gedung Kimia Lama
  18. Labtek I
  19. Laboratorium Fisika Dasae, Comlabs
  20. Laboratorium PLN
  21. Okstagon
  22. TVST
  23. Labtek X
  24. Labtek XI
  25. Laboratorium Metalurgi
  26. Labtek II
  27. Gedung Kuliah Umum Barat
  28. Laboratorium Radar
  29. Labtek V
  30. Labtek VI
  31. Labtek VI
  32. Labtek VIII
  33. Laboratorium Hidraulik
  34. Gedung Kuliah Umum Timur
  35. Gedung Kuliah Umum Timur
  36. Gedung PPFK
  37. Laboratorium Doping
  38. Gedung STJR
  39. Laboratorium Konversi
  40. Center for Infrastructure and Built Environment
  41. Pengembangan SDA
  42. Basic Science Center A
  43. Fisika
  44. Teknik Sipil
  45. Campus Center Barat
  46. Lapangan Basket dan Voli
  47. Aula Barat
  48. Campus Center Timur
  49. Teknik Lingkungan
  50. Labtek IXA
  51. Labtek IXB
  52. Labtek IXC
  53. Labtek Seni Rupa
  54. Galeri Soemarja
  55. Aula Timur
  56. Masjid Salman
  57. Rumah C
  58. Rumah F
  59. Bank BNI Ganesha
  60. MBA-ITB
  61. Bumi Medika Ganesha
  62. Bunker
  63. Vila Merah
  64. Rumah A
  65. Rumah B
  66. Rotunda
  67. Taman Cinta
  68. Plaza Widya Nusantara
  69. Sunken Court
  70. Labtek XIV
  71. Gedung Kriya
- 

# Peta ITB Kampus Jatinangor



- A. SITU III
- B. Prasasti
- C. Hutan Arboretom
- D. Lab Terbuka SDA
- E. SITU I
- F. Lapangan Olahraga

- 1. Gerbang Utama
- 2. Bio Gas
- 3. Pool Kendaraan
- 4. Labtek IV Lab. Kayu, Lab. Pabrik
- 5. Pendidikan Pangan, Studio Kriya
- 6. Masjid Al-Jabbar
- 7. Labtek V C
- 8. Labtek V B
- 9. Labtek V A Prodi Kehutanan
- 10. Mushola As-Sajarah
- 11. IPST
- 12. Gerbang Sampung
- 13. GKU II
- 14. GKU I
- 15. Gedung Utama Labtek I C Prodi TPSDA





# Peta ITB Kampus Arjawinangun Cirebon

(Dalam tahap pembangunan)



1. Jalur Lambat
2. Jembatan Penyebrangan Orang
3. Gerbang Kampus
4. Aula - I
5. Aula - II
6. Science & Techno Park
7. Gedung Multifungsi
8. Masjid
- 9-11. Gedung Multifungsi
12. Lapangan Olahraga
13. Ruang Dosen
14. Gedung Pusat Administrasi
15. Perpustakaan
16. Lap. TPB + Umum
17. Gedung Kuliah Umum
18. Gedung Labtek
19. Asrama Mahasiswa
20. Kantin
21. Pool Kendaraan
22. TPS B3
23. IPAL
- 24-25. Embung

Sudah liat-liat  
gedung kampus,  
kini saatnya kita  
pelajari kegiatan  
akademik nya!





2

# Kuliah di ITB

Sistem perkuliahan dan kegiatan akademik di ITB diatur oleh Direktorat Pendidikan ITB. Dalam Bab ini, kamu akan dijelaskan mengenai perkuliahan di ITB hingga peraturan yang ada didalamnya.

# Direktorat Pendidikan

## Tentang Direktorat Pendidikan

Kegiatan seputar akademik dikelola oleh Direktorat Pendidikan ITB, yang dipimpin Dr. Tech. Ir. Arief Hariyanto sebagai Direktur Pendidikan. Pastikan selalu mendapatkan informasi terbaru dan resmi melalui Layanan Informasi Akademik ITB.

- ☎ 022-253-6250
- 📷 @akademikITB
- 📞 @akademikITB
- 📞 +62 811-2101-920
- 🌐 [Direktorat Pendidikan ITB](#)

Simak juga video penjelasan mengenai perkuliahan di ITB berikut ini:

<https://youtu.be/6li1mXhf4cg>

## Mengenal Teknologi Informasi ITB

Untuk memfasilitasi perkuliahan, terutama secara daring, setiap mahasiswa ITB akan memiliki Akun INA beserta Akun Microsoft 365. Teman-teman dapat menyimak tutorial berikut.

<https://youtu.be/PN8aDc3ydqU>

## Peraturan, Sistem Informasi Akademik ITB (SIX), dan Edunex

Setelah memiliki Akun INA, teman-teman dapat mengakses SIX dan Edunex yang selalu dipakai selama perkuliahan. Yuk simak tutorial berikut:

### Mengenal SIX ITB

✦ <https://youtu.be/bYkiLcvLvjM>

### Tentang Peraturan dan Sistem Informasi Akademik ITB

✦ [https://youtu.be/ADz4CtbR\\_KE](https://youtu.be/ADz4CtbR_KE)

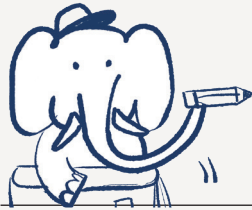

## Yang Perlu Diperhatikan Selama Kuliah

1. Pastikan dirimu sedang dalam kondisi yang sehat jasmani dan rohani, perhatikan aturan terkait vaksin, protokol kesehatan dan hal-hal terkait COVID-19 dari ITB. Jangan lupa sarapan dan mandi sebelum perkuliahan dimulai, untuk kesehatan kita bersama.
2. Usahakan telah mengetahui lokasi ruangan kuliahnya, agar tidak tersesat dan kehilangan waktu serta jadi datang terlambat saat kuliah.
3. Jangan lupa membuat reminder jadwal kuliah dan deadline pengumpulan tugas
4. Simak perkuliahan dengan baik dan buat catatan materi, bila perlu dapat memutar ulang materi perkuliahan
5. Jangan duduk terlalu lama, lakukan sedikit stretching untuk relaksasi otak dan tubuh
6. Kelola stres dengan menyalurkan kepada berbagai hal positif yang menyenangkan

3

# Program Tahap Persiapan Bersama (PTPB) ITB

Tahap PTPB adalah tahap yang akan ditempuh semua mahasiswa baru di ITB. Apa saja Tahap Persiapan untuk memulai kuliah di ITB?

Masa-masa PTPB  
adalah salah satu  
masa yang tak  
akan terlupakan  
selama berkuliah  
di ITB



# Program Tahap Persiapan Bersama (PTPB)

## Layanan PTPB

Selama satu tahun ke depan, mahasiswa baru akan mengikuti Program Tahap Persiapan Bersama (TPB). Tujuan diadakannya tahap ini yaitu :

1. Untuk menyamakan pemahaman pengetahuan dasar mahasiswa baru ITB
2. Membekali mahasiswa dengan pengenalan kehidupan kampus dan proses adaptasi kultural

## Knowledge-based System PTPB

Akademik merupakan layanan yang diusung PTPB. Bidang akademik memiliki program bernama Knowledge-based System, yang menyediakan slide simulasi dari mata kuliah Matematika, Fisika, dan Kimia berupa materi bahan ajar dan kumpulan soal.

## Layanan Administrasi

Mahasiswa TPB dapat mengakses website PTPB untuk memperoleh berbagai informasi terkait dengan akademik, seperti :

1. Pengumuman semester pendek (Summer Camp)
2. Memperoleh transkrip nilai
3. Surat keterangan mahasiswa
4. Izin presensi kuliah
5. Izin cuti kuliah

## Klinik TPB

Klinik merupakan program untuk membantu TPB dalam mempelajari beberapa mata kuliah dengan mengadakan kelas tambahan yang bersifat tidak wajib dengan dosen dosen favorit.



## PRD & PKM

Program ini adalah ajang kolaborasi para mahasiswa dari berbagai fakultas yang digabung dalam mata kuliah Pengantar Rekayasa dan Desain (PRD) untuk berinovasi dan membawa karya tersebut hingga ke taraf Pekan Kreativitas Mahasiswa (PKM)

## Summer Camp TPB

Summer Camp merupakan sebuah program bagi para mahasiswa TPB yang belum lulus beberapa mata kuliah wajib tingkat satu dan tingkat dua. Kelas tambahan ini diadakan pada masa libur kuliah setelah semester genap.

## Kontak PTPB

 081220142330

 @ltpb.itb

 @ltpb-itb

 [ltpb.itb.ac.id](http://ltpb.itb.ac.id)

# Frequently Asked Question (FAQ) PTPB

## Bagaimana saya bisa menghubungi Admin PTPB?

Via OA Line: @ltpb-itb,  
DM Instagram: @ptpb.itb,  
WA: +6281220142330

## Hasil Penjurusan saya belum keluar, apakah ada yang salah?

Silakan kontak WA PTPB.

## Bagaimana saya bisa menghubungi Admin PTPB?

Via OA Line: @ltpb-itb,  
DM Instagram: @ptpb.itb,  
WA:+6281220142330

## Apakah saya bisa bertanya mengenai Keuangan dan Pembayaran UKT di Akun PTPB?

Mohon maaf, PTPB tidak dapat memberikan solusi. Silakan kontak <https://tiket.akademik.itb.ac.id> atau e-mail ke [bpp@ditkeu.itb.ac.id](mailto:bpp@ditkeu.itb.ac.id)

## KTM, Jacket Almamater, dll. belum sampai. Saya harus lapor ke mana?

Silakan ditunggu terlebih dahulu, atau klik: <https://tiket.akademik.itb.ac.id> (*pengiriman Jacket Almamater bukan menjadi wewenang PTPB*).

## Tunggakan UKT/Semester Pendek saya tidak sesuai.

Silakan kontak <https://tiket.akademik.itb.ac.id> atau e-mail ke [bpp@ditkeu.itb.ac.id](mailto:bpp@ditkeu.itb.ac.id)

## Apa saja layanan PTPB ITB?

Klik di sini <https://ltpb.itb.ac.id/layanan>



## Bagaimana cara menjadi mahasiswa TPB yang baik dan benar? Hehe

Baca ini ya.

<https://ltpb.itb.ac.id/akademik/peraturan-akademik/>

### Apa itu seat-in?

Ketika kamu belum sempat mengambil mata kuliah yang diinginkan saat pengisian FRS (Form Rencana Studi - biasanya waktu awal semester dibuka) tetapi kamu ingin mengikuti mata kuliah tsb., silakan mengikuti perkuliahan tersebut dengan keadaan namamu belum ada pada daftar absen (seat-in). Jika kamu sudah yakin, silakan ambil mata kuliah tersebut saat PRS (Penggantian Rencana Studi) agar nama kamu terdaftar pada sistem.

### Apa sih syarat lulus TPB?

Syarat lulus TPB yaitu :

1. IPK TPB minimal 2
2. Tidak ada nilai E dan T

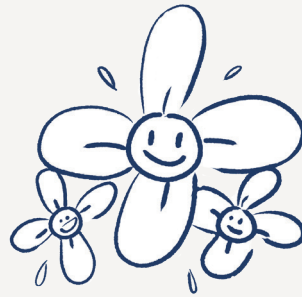

Apabila ada yang kurang jelas, silakan kirim pesan personal ke kontak PTPB yang tersedia. Jangan lupa sebutkan Nama dan NIM ya untuk menunjukkan bahwa kamu mahasiswa yang berbudi pekerti luhur!

Terima kasih

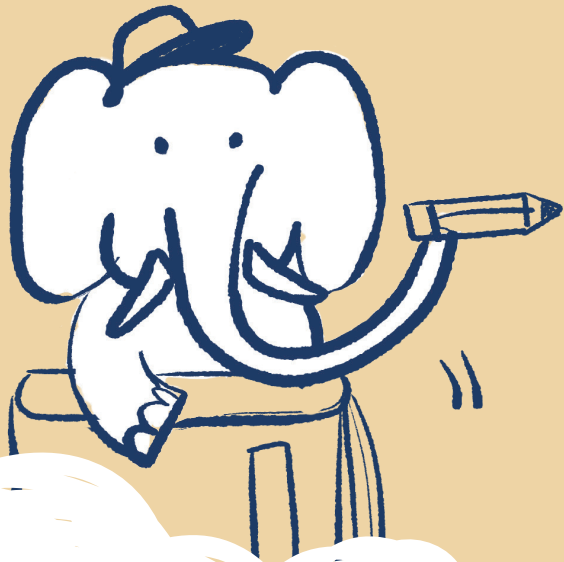

Nah ini seru nih,  
karena mentor nya  
biasanya sama saya  
HEHE.

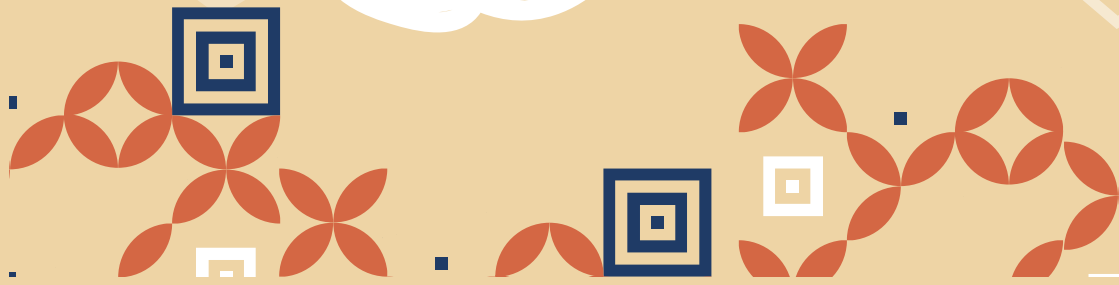

4

# Character Development Training (CDT) ITB

Training yang akan didapatkan oleh setiap Mahasiswa Baru ITB untuk menjadi pribadi yang efektif dan berprestasi

# Character Development Training (CDT) ITB



Character Development Training (CDT) merupakan salah satu rangkaian kegiatan Penerimaan Mahasiswa yang wajib diikuti oleh seluruh Mahasiswa Baru angkatan 2022 dan menjadi program pilot project untuk pelaksanaan kegiatan luring di kampus ITB

Character Development Training (CDT) bertujuan untuk membekali mahasiswa baru dalam pendalaman karakter mahasiswa ITB dan pengenalan kehidupan perkuliahan.

Karakter mahasiswa baru yang akan ditanamkan adalah Adaptif, Integritas dan Rendah hati yang disingkat menjadi AIR dari hasil FGD antara pihak Ditmawa, Dosen, Ormawa dan Mahasiswa.



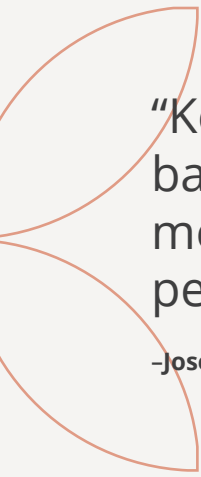

“Kegiatan ini berkesan dan menarik banget untuk diikuti, karena menjadi survival kit kalian dalam perkuliahan!”

-Josephine Three Reyzeki - SITH-S 2021

“Sangat menyenangkan, karena materi yang disampaikan sangat bermanfaat dan daging banget. Sehingga saya bisa menerapkannya di masa kuliah saya serta bisa survive di ITB.”

-Fajar Nur Alif - SAPPK 2021

**Ingin tahu info lebih lanjut?**

Mari mampir ke akun  
instagram [@itb\\_chardev](https://www.instagram.com/itb_chardev)

5

# Kemahasiswaan di ITB

Organisasi Mahasiswa, Keluarga Mahasiswa, Pengabdian Masyarakat hingga Career Center. Kemahasiswaan ITB mengelola dan memfasilitasi program untuk Mahasiswa agar berkembang baik secara personal, mental, intelektual dan fiskal

Kata senior saya,  
dulu kalo di  
Kampus harus  
aktif, kalo kaga  
nanti rugi sendiri

emang iya?

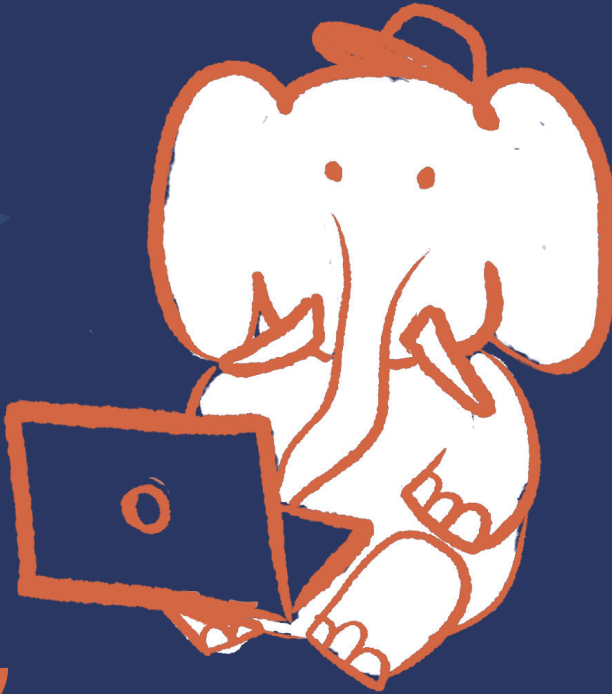

# DITMAWA

# ITB

## Tentang Direktorat Kemahasiswaan (DITMAWA) ITB

DITMAWA ITB memiliki visi menciptakan ruang dan kesempatan seluasnya bagi seluruh mahasiswa ITB untuk berkembang secara personal, fisik, mental, dan intelektual. Saat ini, Direktur DITMAWA ITB yaitu Dr. G. Prasetyo Adhitama, S.Sn, M.Sn. Tiga layanan yang diselenggarakan DITMAWA ITB yaitu beasiswa, Studium Generale, dan latihan kepemimpinan.

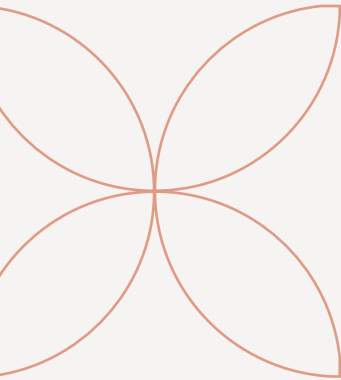

## Mengenal Organisasi Mahasiswa

Per tahun 2020, tercatat adanya 83 Unit Kegiatan Mahasiswa (UKM), 44 Himpunan Mahasiswa Jurusan (HMJ), dan tentunya Kabinet Keluarga Mahasiswa (KM ITB). latihan kepemimpinan.

## Serba-serbi Keluarga Mahasiswa (KM ITB)

Pada dasarnya, KM ITB adalah wadah legal dan formal bagi mahasiswa ITB dalam rangka pemenuhan tujuan pendidikan di ITB. Teman-teman yang tertarik berkontribusi sebagai “insan akademis” dapat bergabung menjadi pengurus kementerian dalam Kabinet KM ITB. Untuk info selengkapnya, follow Instagram @km.itb



## Aktif Kegiatan Lomba dan Pengabdian Masyarakat

Mahasiswa ITB pasti aktif banget mengikuti perlombaan, seminar, kepanitiaan dan organisasi, bahkan pengabdian masyarakat. Teman-teman yang memiliki keaktifan dalam kegiatan ini, selalu input ya di website DITMAWA ITB agar nanti saat lulus dari ITB, prestasi tersebut tercatat di Surat Keterangan Pendamping Ijazah (SKPI). Untuk memasukkan data, log in dengan Akun INA ITB di :

<https://kemahasiswaan.itb.ac.id/>

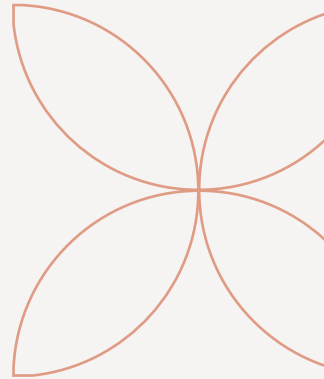

## Mengenal ITB Career Center

ITB Career Center yang berada di bawah Direktorat Kemahasiswaan ITB adalah sebuah lembaga yang didedikasikan untuk menjembatani mahasiswa dan alumni ITB dengan Dunia Usaha dan Dunia Industri (DUDI). Layanan yang disediakan meliputi informasi lowongan kerja, seminar, sharing alumni, dan banyak lagi.

<https://karir.itb.ac.id>

## Media Sosial DITMAWA ITB

[kemahasiswaan.itb.ac.id](https://kemahasiswaan.itb.ac.id)  
[@ditmawa\\_itb](https://twitter.com/ditmawa_itb)  
[@ditmawa\\_itb](https://twitter.com/ditmawa_itb)  
[@ditmawa\\_itb](https://www.instagram.com/ditmawa_itb)  
[@ditmawa\\_itb](https://www.instagram.com/ditmawa_itb)  
[@ditmawa\\_itb](https://www.instagram.com/ditmawa_itb)

WOOOOw

Ada banyak  
kesempatan disini!

WOOOOw

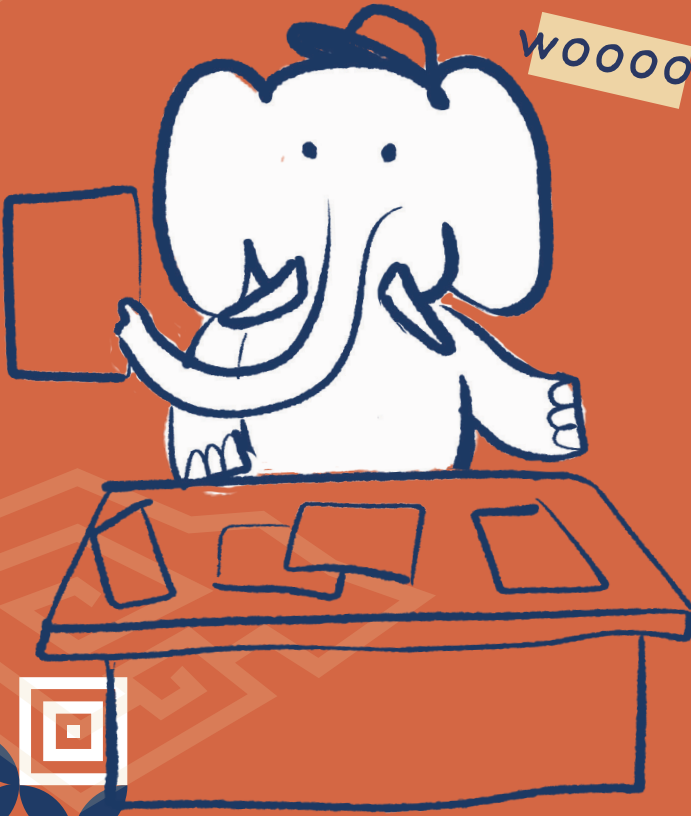

6

# Beasiswa di ITB

Tidak perlu khawatir mengenai pembiayaan perkuliahan, karena ITB memiliki banyak mitra beasiswa yang siap mendukung mahasiswa berprestasi!

ITB memiliki banyak sekali mitra beasiswa. Pantau terus media sosial DITMAWA ITB untuk menerima informasi pembukaan pendaftarannya!

## Mitra Beasiswa Nonpemerintah





## Mitra Beasiswa Pemerintah



7

# Perpustakaan di ITB

Perpustakaan ITB tidak hanya melayani secara fisik, namun juga secara digital! Hal ini tentu demi memudahkan mahasiswa dalam mengakses literatur yang dibutuhkan secara mandiri



Hayoo ke perpusnya  
jangan nunggu pas  
skripsian ya!

# Perpustakaan ITB

Layanan dan Fasilitas Perpustakaan ITB meliputi akses Koleksi Buku Cetak, Perpustakaan Digital (Digilib), Repositori TA, Tesis dan Disertasi, Akses Buku Elektronik (e-Book) dan Jurnal Elektronik (e-Journal).



## **Akses Jurnal Elektronik (e-Journal)**

<https://lib.itb.ac.id/e-journal>

## **Akses Buku Elektronik (e-Book)**

<https://lib.itb.ac.id/e-book>

## **Panduan Akses Katalog Digital**

<https://lib.itb.ac.id/katalog-digital>

## **Panduan Akses Perpustakaan Digital (Digilib)**

<https://lib.itb.ac.id/digilib>

## **Informasi Akses Buku TPB**

<https://lib.itb.ac.id/archives/2630>

## **Prosedur Peminjaman Buku pada Masa Pembatasan Masuk Kampus**

<https://lib.itb.ac.id/archives/2618>

## **Prosedur Peminjaman Buku pada Masa Pembatasan Masuk Kampus**

<https://lib.itb.ac.id/archives/3150>

## **Link Informasi Video Materi Orientasi di Web Perpustakaan**

<https://lib.itb.ac.id/orientasi-online>

*Akses video panduan menggunakan  
Akun Microsoft ITB*







**Cara Akses Buku TPB**

<https://s.id/tutorial-wiley-akses-itb>

**Cara Mencari dan Meminjam  
Buku Cetak Perpustakaan ITB**

<https://s.id/caripinjam-bukucetak-perpusitb>

**Informasi Penelusuran Karya Ilmiah ITB**

<https://s.id/digilibitb>

**Step by Step Pengelolaan Sumber Referensi**

<https://s.id/mendeley-vosviewer>

**Akses ELibraryUSA ITB**

<https://s.id/elibraryusaib>

**Dokumen video lainnya terkait perpustakaan**

<https://s.id/itblibrary>

klinik nya ngga  
jauh dari kampus!



yang anak FSRD  
pasti udah  
kesini duluan  
nih cek buta  
warna

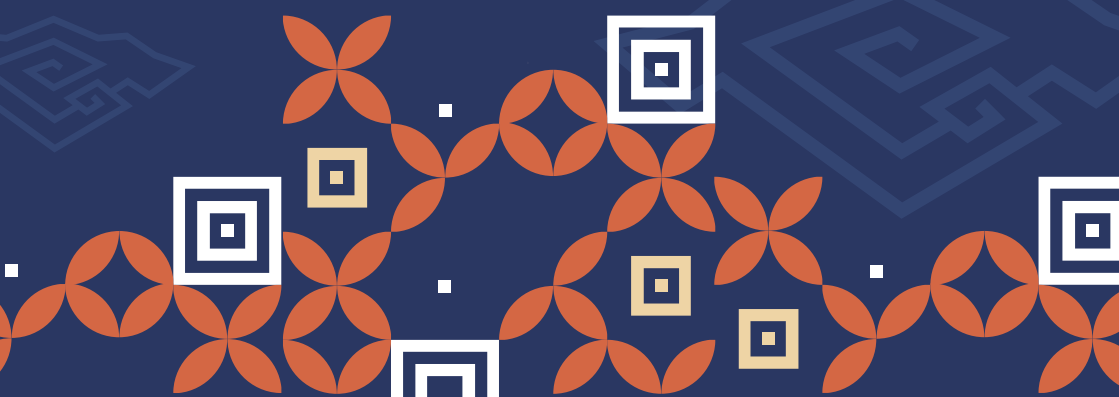

8

# Layanan Kesehatan di ITB

Untuk memenuhi kesejahteraan mahasiswa, ITB menyediakan Layanan Kesehatan (YANKES) yang mencakup beberapa kebutuhan kesehatan secara umum.

# Layanan Kesehatan ITB

## Tentang Layanan Kesehatan (Yankes) ITB

Klinik di bawah UPT Yankes ITB:

Klinik Utama  
BMG ITB

Klinik  
Pratama ITB

### Layanan yang disediakan oleh UPT Yankes ITB:

1. Layanan Umum (tatap muka dan telekonsultasi)
2. Layanan Kesehatan Gigi
3. Farmasi
4. Layanan Laboratorium
5. Layanan Swab Test Antigen
6. Layanan Psikiatri

### Poin penting berobat pada Yankes ITB:

- Pendaftaran sebesar Rp20.000 per kedatangan
- Subsidi obat sebesar Rp40.000 per kedatangan
- Tindakan umum atau gigi ada subsidi terbatas.
- Melayani peserta BPJS



# Mengenal AMARI

Aplikasi Mawas Diri AMARI (COVID-19) merupakan aplikasi pemantauan dan edukasi mandiri yang dihasilkan dari kerja sama ITB dan UNPAD. Konten AMARI mencakup informasi dan artikel tentang COVID-19, pengisian dan pelaporan kondisi, juga telemedicine dan tele-edukasi bagi yang memiliki gejala. Warga kampus yang sedang melaksanakan kegiatan di dalam kampus atau sekitarnya wajib memenuhi persyaratan protokol COVID-19 dan sangat disarankan mengisi laman [amari.itb.ac.id](https://amari.itb.ac.id) untuk kebutuhan pemantauan dan self-education.

## Kunjungi virtual booth Yankes ITB

<https://pmb.virtualfair.itb.ac.id/room/334>

## Website Yankes ITB

<https://yankes.itb.ac.id/>



# Mengenal Layanan Bimbingan Konseling

Bimbingan Konseling (BK) ITB fokus pada ranah optimalisasi potensi dan kesehatan jiwa mahasiswa selama menempuh studi di ITB.





Mau curhat?



# Bimbingan Konseling (BK) ITB

## Tim Psikolog BK

BK ITB memiliki tenaga ahli psikolog serta psikoterapis yang memegang izin praktik serta berpengalaman menangani berbagai permasalahan psikologis yang bisa berdampak pada performa akademik ataupun kehidupan sehari-hari mahasiswa.

Para tenaga ahli bekerja sama dengan mahasiswa untuk mengidentifikasi, memahami secara menyeluruh, memecahkan permasalahan yang dialami, dan membantu mengubah pemahaman tersebut menjadi perilaku yang positif.

Pada masa pandemi, layanan BK dilaksanakan secara daring, dengan cara mengakses website BK dan melakukan pendaftaran secara online atau menghubungi  
Unit Layanan Terpadu (ULT) Direktorat Kemahasiswaan: 0811-2111-446.

<https://kemahasiswaan.itb.ac.id/bk/>



## Layanan BK ITB

### 1. **Konseling dan Konsultasi**

Layanan konseling dan konsultasi bisa diakses oleh mahasiswa yang membutuhkan bantuan tenaga ahli terkait permasalahan psikologis yang sudah mengganggu performa akademik dan atau kehidupan sehari-hari.

Mahasiswa tidak perlu menunggu hingga masalahnya terasa berat, tenaga ahli psikolog di BK ITB selalu siap untuk membantu mahasiswa di berbagai kondisi kesehatan jiwa.

Layanan ini juga dapat membantu mahasiswa untuk memetakan potensi diri sehingga mampu mengembangkan diri secara baik selama melakukan studi di ITB.

### 2. **Psikoterapi**

Layanan psikoterapi tersedia untuk mahasiswa yang membutuhkan penanganan yang lebih mendalam serta intensif untuk permasalahan psikologis skala sedang ke berat.

Ada beberapa jenis yang ditawarkan oleh BK ITB, di antaranya:

- Cognitive Behavioral Therapy (CBT),
- Mindfulness,
- Hypnotherapy,
- Terapi gerak,
- Art therapy.

### 3. **Konseling Kelompok**

Layanan konseling kelompok memanfaatkan hubungan sebaya antar mahasiswa yang memiliki permasalahan atau tujuan terapeutik yang serupa.

Dalam konseling kelompok, mahasiswa mendapatkan penanganan dari tenaga ahli psikolog dan psikoterapis, juga insight atau perspektif yang berbeda dari teman-teman sebaya.

Hal ini umumnya mendorong pengalaman yang positif untuk beberapa mahasiswa dengan beberapa permasalahan tertentu di skala ringan dan sedang.

### 4. **Dukungan Kelompok**

Untuk mahasiswa yang khawatir dengan salah satu teman sebayanya yang menghadapi kesulitan karena permasalahan psikologis, atau memang sudah mendampingi anggota keluarga ataupun teman sebaya yang demikian, BK ITB pun memberikan layanan pendukung untuk pendamping.

Layanan ini berbentuk konseling dan psikoterapi yang bisa mengurangi beban kekhawatiran dan mendapatkan informasi yang berimbang dari sumber-sumber terpercaya tentang kondisi psikologis tersebut.

## 5. Career & Self-Improvement Coaching

Melalui layanan ini mahasiswa bisa membangun awareness tentang potensi diri dan minat pribadi agar mampu menentukan karier yang diinginkan sehingga atas inisiatifnya dapat termotivasi juga untuk mengembangkannya di masa depan.

Terintegrasi dengan layanan Career Center ITB, layanan ini mendukung mahasiswa agar mampu mengembangkan diri sesuai dengan minat karier dan merencanakannya dengan baik. Selain pertemuan individual, coaching juga bisa diselenggarakan secara kelompok

<https://virtualfair.karir.itb.ac.id/>

Kalo Kamu  
jurusan apanih?

awas ya kalo  
jawabnya Jurusan  
Bandung-Jakarta

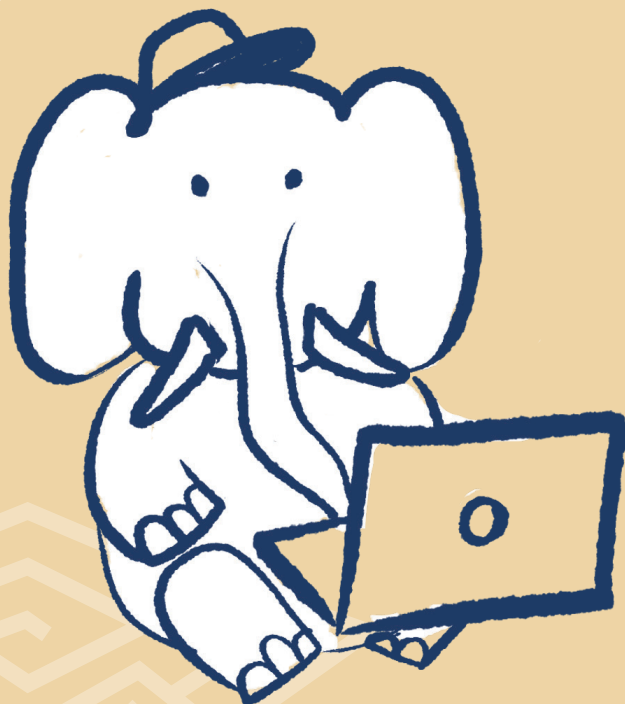

10

# Fakultas di ITB

ITB memiliki 13 Fakultas dan Sekolah dengan 50 Program Studi Sarjana, 53 Program Studi Magister dan 28 Program Studi Doktor.

Daftar

# Fakultas/Sekolah di ITB

**FTTM**

Fakultas Teknik  
Pertambangan  
dan Perminyakan

**FMIPA**

Fakultas Matematika dan  
Ilmu Pengetahuan Alam

**SITH**

Sekolah Ilmu dan  
Teknologi Hayati

**SF**

Sekolah  
Farmasi

**FITB**

Fakultas Ilmu dan  
Teknologi Kebumihan

**FTI**

Fakultas  
Teknik Industri

**FTMD**

Fakultas Teknik Mesin  
dan Dirgantara

**STEI**

Sekolah Teknik Elektro  
dan Informatika

**FTSL**

Fakultas Teknik Sipil  
dan Lingkungan

**SAPPK**

Sekolah Arsitektur,  
Perencanaan dan  
Pengembangan  
Kebijakan

**FSRD**

Fakultas Seni Rupa  
dan Desain

**SBM**

Sekolah Bisnis dan  
Manajemen

**SPs**

Sekolah Pascasarjana

# FTTM

Sejarah Fakultas Teknik Pertambangan dan Perminyakan (FTTM) sejak berdiri hingga saat ini dapat dibagi dalam lima periode restrukturisasi, tiap tahapannya menyesuaikan perkembangan ilmu dan teknologi untuk mengatasi masalah pada masanya.

## Program Studi:

### Sarjana:

- S1 Teknik Pertambangan (TA)
- S1 Teknik Perminyakan (TM)
- S1 Teknik Geofisika (TG)
- S1 Teknik Metalurgi (MG)

### Pascasarjana:

- S2 Rekayasa Pertambangan
- S2 Teknik Geofisika
- S2 Teknik Geotermal
- S2 Teknik Metalurgi
- S2 Teknik Perminyakan
- S3 Rekayasa Pertambangan
- S3 Teknik Geofisika
- S3 Teknik Perminyakan

<https://fttm.itb.ac.id/>

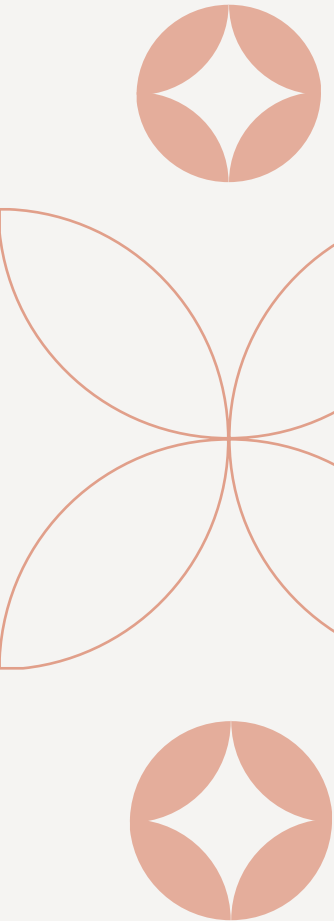

# FMIPA

FMIPA didirikan jauh sebelum diresmikannya Institut Teknologi Bandung (ITB) pada tanggal 2 Maret 1959, yaitu pada tanggal 6 Oktober 1947 sebagai Faculteit van Exacte Wetenschap, selanjutnya menjadi Faculteit Ilmu Pasti dan Ilmu Alam (FIPIA), dan sekarang menjadi Fakultas Matematika dan Ilmu Pengetahuan Alam (FMIPA).

## Program Studi:

### Sarjana:

- S1 Aktuaria (AK)
- S1 Astronomi (AS)
- S1 Fisika (FI)
- S1 Kimia (KI)
- S1 Matematika (MA)

### Pascasarjana:

- S2 Aktuaria
- S2 Astronomi
- S2 Fisika
- S2 Kimia
- S2 matematika
- S2 Ilmu dan rekayasa nuklir
- S2 Pengajaran Matematika
- S2 Pengajaran Fisika
- S2 Pengajaran Kimia
- S2 Sains Komputasi
- S3 Fisika
- S3 Matematika
- S3 Kimia
- S3 Astronomi
- S3 Rekayasa Nuklir





# SITH

Pada abad ke-21 ini, keahlian dalam bidang ilmu-ilmu hayati (life sciences) akan memegang peranan penting dalam pengembangan ilmu pengetahuan kehayatan (biosains), bioteknologi, dan pengelolaan sumber daya alam. Bahkan, bioteknologi diperkirakan akan menjadi salah satu ilmu terapan (applied sciences) yang terpenting. Oleh karena itu, Sekolah Ilmu dan Teknologi Hayati (SITH) didirikan untuk menjawab tantangan tersebut.

## Program Studi:

### Sarjana:

- S1 Biologi (BI)
- S1 Mikrobiologi (BM)
- S1 Rekayasa Hayati (BE)
- S1 Rekayasa Pertanian (BA)
- S1 Rekayasa Kehutanan (BW)
- S1 Teknologi Pascapanen (BP)

### Pascasarjana:

- S2 Biologi
- S2 Biomanajemen
- S2 Bioteknologi
- S3 Biologi



# SF



Sekolah Farmasi (SF) didirikan pada 6 Oktober 1947 dengan nama Departemen Farmasi, di bawah fakultas yang bernama Faculteit voor Wiskunde and Natuurwetenschappen. Saat itu, fakultas ini merupakan bagian dari Universitas Indonesia. Pada tanggal 1 Februari 1949, fakultas ini diubah menjadi Fakultas Ilmu Pengetahuan dan Ilmu Alam (FIPIA), namun tetap berada di bawah Universitas Indonesia.

## Program Studi:

### Sarjana:

- S1 Farmasi Klinik dan Komunitas (FKK)
- S1 Sains dan Teknologi Farmasi (FA)

### Pascasarjana:

- S2 Farmasi
- S2 Farmasi Industri
- S2 Ilmu Keolahragaan
- S3 Farmasi



<https://fa.itb.ac.id/>

# FITB

Fakultas Ilmu dan Teknologi Kebumian (FITB) semula adalah bagian dari Fakultas Ilmu Kebumian dan Teknologi Mineral (FIKTM). Ide pemekaran FIKTM muncul karena spektrum ilmu kebumian yang lebar dan memunculkan dikotomi sains (science) dan teknik (engineering). Keadaan ini mengakibatkan adanya perbedaan antar bidang ilmu yang berkaitan dengan pengelolaan sumberdaya khususnya dalam menunjang pelaksanaan Tri Dharma Perguruan tinggi di FIKTM.

## Program Studi:

### Sarjana:

- S1 Meteorologi (ME)
- S1 Oseanografi (OS)
- S1 Teknik Geodesi dan Geomatika (GD)
- S1 Teknik Geologi (GL)

### Pascasarjana:

- S2 Sains Kebumian
- S2 Teknik Air Tanah
- S2 Teknik Geodesi dan Geomatika
- S2 Teknik Geologi
- S3 Sains Kebumian
- S3 Teknik Geodesi dan Geomatika
- S3 Teknik Geologi

<https://fitb.itb.ac.id/>

# FTI

Fakultas Teknologi Industri (FTI) diresmikan pada tahun 1973. Namun, sebagian kegiatan akademik di departemen yang berada di bawah naungan FTI ITB telah dilaksanakan sebelumnya.

## Program Studi:

### Sarjana:

- S1 Manajemen Rekayasa Industri (MR)
- S1 Teknik Bioenergi dan Kemurgi (TB)
- S1 Teknik Fisika (TF)
- S1 Teknik Industri (TI)
- S1 Teknik Kimia (TK)
- S1 Teknik Pangan (PG)

### Pascasarjana:

- S2 Instrumentasi dan Kontrol
- S2 Logistik
- S2 Teknik dan Manajemen Industri
- S2 Teknik Fisika
- S2 Teknik Kimia
- S3 Teknik dan Manajemen-Industri
- S3 Teknik Fisika
- S3 Teknik Kimia

<https://fti.itb.ac.id/>

# FTMD

Fakultas Teknik Mesin dan Dirgantara (FTMD) merupakan fakultas baru hasil pemekaran dari Fakultas Teknologi Industri (FTI) sebagaimana ditetapkan dalam surat keputusan Rektor ITB No. 245/SK/OT/2007 tanggal 10 September 2007. Pemisahan FTMD dari FTI merupakan bagian dari reorganisasi ITB yang sudah diawali sejak Januari 2006.

## Program Studi:

### Sarjana:

- S1 Teknik Dirgantara (AE)
- S1 Teknik Material (MT)
- S1 Teknik Mesin (MS)

### Pascasarjana:

- S2 Ilmu dan Teknik Material
- S2 Teknik Dirgantara
- S2 Teknik Mesin
- S3 Teknik Dirgantara
- S3 Ilmu dan Teknik Material
- S3 Teknik Mesin



<https://ftmd.itb.ac.id/>



Sekolah Teknik Elektro dan Informatika (STEI) yang diresmikan pada 1 Januari 2006 merupakan gabungan dua departemen di ITB, yaitu Departemen Teknik Elektro dan Teknik Informatika (SK Rektor No. 012/SK/01/OT/2005). Kedua departemen ini mempunyai sejarah yang panjang dalam penyelenggaraan pendidikan tinggi Teknik Elektro (EL) sejak tahun 1974, dan Teknik Informatika (IF) sejak tahun 1982.

## Program Studi:

### Sarjana:

- S1 Sistem dan Teknologi Informasi (II)
- S1 Teknik Biomedis (EB)
- S1 Teknik Elektro (EL)
- S1 Informatika (IF)
- S1 Teknik Komunikasi (ET)
- S1 Teknik Tenaga Listrik (EP)

### Pascasarjana:

- S2 Informatika
- S2 Teknik Elektro
- S3 Teknik Elektro dan Informatika

<https://stei.itb.ac.id/>



# FTSL

Fakultas Teknik Sipil dan Lingkungan (FTSL) dahulunya adalah Fakultas Teknik Sipil dan Perencanaan (FTSP). FTSL merupakan suatu fakultas yang terbentuk dari jurusan-jurusan pendidikan yang berada di lingkungan FTSP. Jurusan Teknik Sipil ini merupakan jurusan pendidikan sebagai cikal-bakal lembaga pendidikan tinggi teknik di Indonesia, yakni Technische Hoogesschool (THS) Bandoeng yang didirikan pada 3 Juli 1920.

## Program Studi:

### Sarjana:

- S1 Rekayasa Infrastruktur Lingkungan (IL)
- S1 Teknik dan Pengelolaan Sumber Daya Air (TPSDA)
- S1 Teknik Kelautan (KL)
- S1 Teknik Lingkungan (TL)
- S1 Teknik Sipil (SI)

### Pascasarjana:

- S2 Pengelolaan Infrastruktur Air Bersih dan Sanitasi
- S2 Pengelolaan Sumber Daya Air
- S2 Sistem dan Teknik Jalan Raya
- S2 Teknik Kelautan
- S2 Teknik Lingkungan
- S2 Teknik Sipil
- S3 Teknik Lingkungan
- S3 Teknik Sipil

<https://ftsl.itb.ac.id/>

# SAPPK

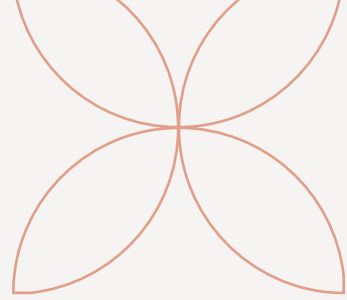

Sekolah Arsitektur, Perencanaan dan Pengembangan Kebijakan (SAPPK) ITB didirikan pada 29 Agustus 2005 berdasarkan SK Rektor ITB No. 222/2005 dalam reorganisasi unit-unit akademik ITB yang saat itu menambahkan jumlah Fakultas/Sekolah dari tujuh menjadi sebelas. Namun, unsur-unsur pembentuk SAPPK bukanlah hal yang baru. Seluruh program akademik dan sumber dayanya berasal dari dua departemen yang semula bernaung di bawah Fakultas Teknik Sipil dan Perencanaan (yaitu Arsitektur, Perencanaan Wilayah dan Kota) dan dua program studi yang semula bernaung di bawah Fakultas Teknik Industri (yaitu Studi Pembangunan dan Transportasi).

## Program Studi:

### Sarjana:

- S1 Arsitektur (AR)
- S1 Perencanaan Wilayah dan Kota (PWK)

### Pascasarjana:

- S2 Arsitektur
- S2 Arsitektur Lanskap
- S2 Perencanaan Kepariwisata
- S2 Perencanaan Wilayah dan Kota
- S2 Rancang Kota
- S2 Studi Pembangunan
- S2 Transportasi
- S3 Arsitektur
- S3 Perencanaan Wilayah dan Kota
- S3 Transportasi

<https://sappk.itb.ac.id/>

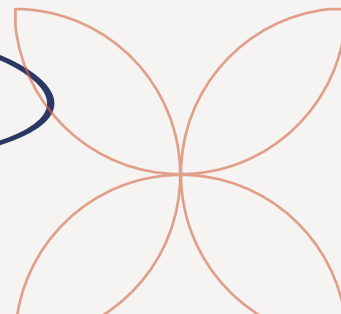



# FSRD

Fakultas Seni Rupa dan Desain (FSRD) diresmikan pada tahun 1984, setelah mengalami sejarah perkembangan yang panjang sejak 1 Agustus tahun 1947 sebagai Balai Pendidikan Universitas Guru Gambar di bawah Fakultas Ilmu Pengetahuan Teknik Universitas Indonesia di Bandung. Pada tahun 1956, bersama bagian arsitektur digabung menjadi Bagian Arsitektur dan Seni Rupa. Saat itu, bagian Seni Rupa terbagi menjadi dua bidang studi, yaitu Pendidikan Seni Rupa dan Seni Lukis.

## Program Studi:

### Sarjana:

- S1 Seni Rupa (SR)
- S1 Kriya (KR)
- S1 Desain Interior (DI)
- S1 Desain Produk (DP)
- S1 Desain Komunikasi Visual (DKV)

### Pascasarjana:

- S2 Desain
- S2 Seni Rupa
- S3 Ilmu Seni Rupa dan Desain

<https://fsrd.itb.ac.id/>



# SBM

Pada tahun 1970-an, Departemen Teknik Industri ITB mengakui pentingnya pendidikan bisnis dan manajemen di Indonesia. Ide ini bertahan di departemen selama tahun 1980-an, tetapi akhirnya terwujud pada 1990 ketika Prof. Mathias A'roef, seorang tokoh terkemuka di Indonesia di bidang Teknik Industri, memperkenalkan program MBA di ITB dengan konsentrasi dalam manajemen operasional. Hal inilah yang menjadi cikal-bakal berdirinya SBM ITB.

## Program Studi:

### Sarjana:

- S1 Kewirausahaan (MK)
- S1 Manajemen (MB)

### Pascasarjana:

- S2 Administrasi Bisnis
- S2 Sains Manajemen
- S3 Sains Manajemen

<https://sbm.itb.ac.id/>

# Sekolah Pascasarjana



Sekolah Pascasarjana (SPs) menaungi berbagai fakultas dan sekolah ITB, mencakup FTTM, FMIPA, SITH, SF, FITB, FTI, FTMD, STEI, FTSL, SAPPK, FSRD, hingga SBM. Sekolah Pascasarjana juga telah memperkenalkan program pembelajaran baru untuk jenjang S2 dan S3 dalam bidang Nanoteknologi. Program ini mencakup Nanosciences, Nano Devices, Nano Medicine, Nano Material for Energy and Industry Purpose, serta Nano Biology & Environment.



<https://sps.itb.ac.id/>

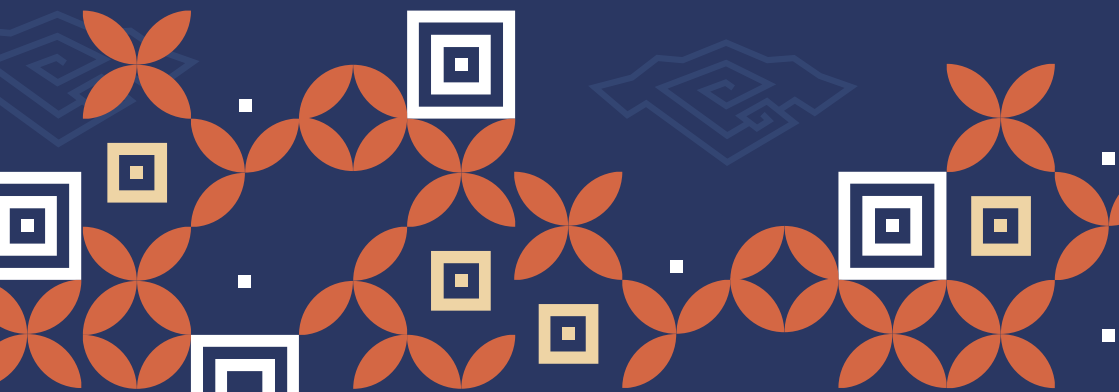

11

# Pendidikan Antikorupsi

Salah satu upaya ITB untuk membangun karakter mahasiswa dan alumnus yang berintegritas, melalui penanaman nilai-nilai Antikorupsi.

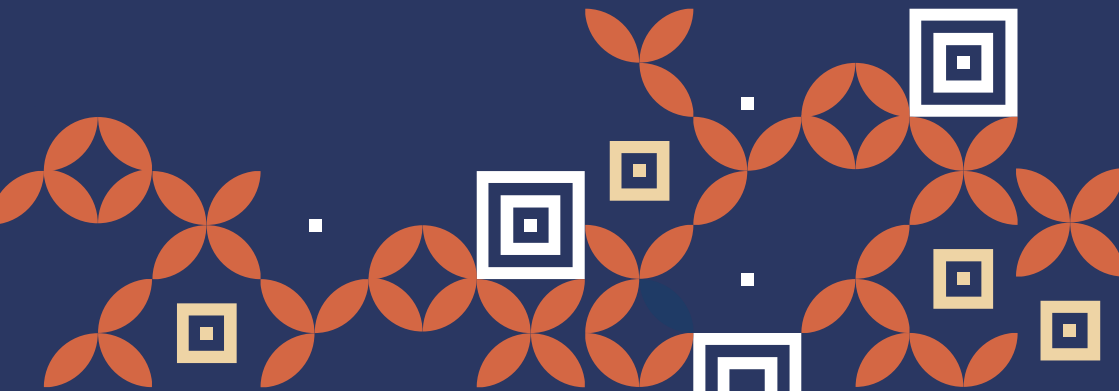

# Pendidikan Antikorupsi (KU4079)

## Mengenal Pendidikan Antikorupsi

Selama tiga belas tahun di ITB, Pendidikan Antikorupsi merupakan bagian integral dari upaya pengembangan karakter mahasiswa melalui penanaman nilai-nilai antikorupsi untuk membangun integritas diri, pemberian pengetahuan seputar korupsi dan upaya pemberantasannya.

Yuk, temen-temen!  
follow akun Instagram  
KU4079 Pendidikan  
Antikorupsi  
**@pak.itb**

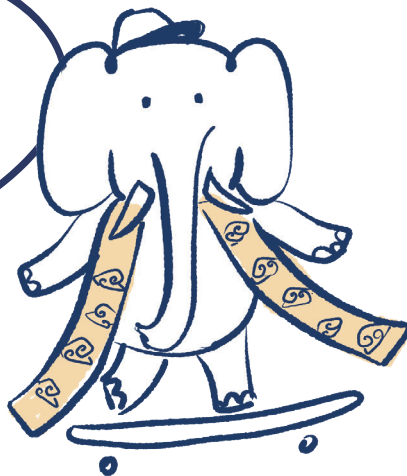



# Nilai-nilai Antikorupsi

Kejujuran  
Kepedulian  
Kemandirian  
Kedisiplinan  
Tanggung Jawab  
Kerja Keras  
Kesederhanaan  
Keberanian  
Keadilan



# Prinsip-prinsip Antikorupsi

Akuntabilitas  
Transparansi  
Kewajaran  
Kebijakan  
Kontrol  
Kebijakan



Tinggal di Asrama seru banget!

hihihihi

Ada konseling sampai konsultasi akademik!

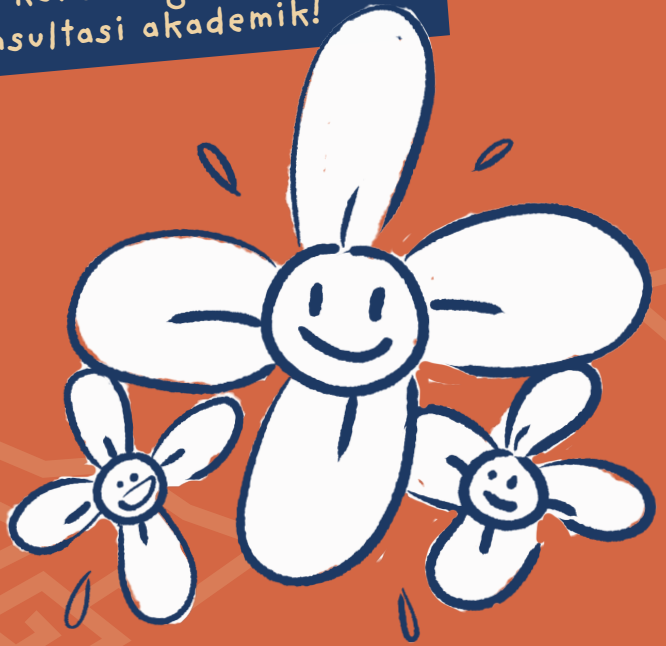



12

# Tinggal di Asrama dan Kegiatannya

12 Tinggal di Asrama dan Kegiatannya



# Kegiatan Asrama Sebelum Pandemi Covid-19

## Program Pembinaan Utama

Konseling Personal ✦ Apel Kedisiplinan  
Pembinaan Terpusat ✦ Budaya Asrama  
Anti Korupsi ✦ Pengembangan Minat  
& Bakat ✦ Pengabdian Masyarakat ✦  
GPMS ✦ Hemat & Konservasi Air ✦  
Tutorial Akademik ✦

## Kegiatan Asrama Saat Pandemi Covid-19

### **Program Pengembangan Karakter dan Motivasi**

Program Pengembangan Karakter dan Motivasi (PPKM) Tahun 2020 merupakan program tahunan yang dilakukan sebagai pembuka pembinaan karakter bagi Mahasiswa Baru program Beasiswa Kartu Indonesia Pintar–Kuliah (KIP-K) dan Beasiswa Afirmasi Pendidikan Tinggi (ADik) di ITB serta TPB lainnya.

### **Pembinaan Terpusat**

Pembinaan terpusat merupakan kegiatan yang diadakan untuk mahasiswa KIP-K dengan tujuan memperkuat penanaman nilai-nilai

### **Konseling**

Konseling merupakan kegiatan pendampingan kepada mahasiswa KIP-K dan afirmasi dengan tujuan sebagai penanaman nilai-nilai secara berkala dan sebagai bentuk controlling dan monitoring kondisi mahasiswa dalam menjalankan kehidupan perkuliahannya di ITB. Untuk memantau keberjalanan konseling dan mendata permasalahan yang mungkin dialami mahasiswa, akan disebar google form sebagai bentuk feedback dari pelaksanaan konseling.

### **Pendampingan Akademik**

Kegiatan pendampingan akademik dilakukan untuk membantu mahasiswa dalam pelaksanaan perkuliahan secara daring ataupun luring. Kegiatan ini berupa tutorial akademik yang bisa dilakukan melalui video tutorial atau online class dan diskusi melalui grup akademik. Selain itu, diadakan pula try out untuk melatih kemampuan mahasiswa sebelum melaksanakan ujian dan mengukur tingkat pemahaman mahasiswa terhadap materi yang sudah dipelajari. Dalam keberjalanannya, program pendampingan akademik bisa memanfaatkan media komunikasi (Official Account Akademik) sebagai media untuk mempermudah kegiatan dan berbagi informasi akademik.

### **Asrama on Podcast**

Program Asrama On Podcast merupakan salah wadah untuk mengenalkan tutor asrama serta kegiatan di dalamnya kepada khalayak luar. Nantinya, program ini akan menjadi tindak lanjut dari kegiatan kolaborasi antara tutor asrama dengan himpunan mahasiswa, unit kegiatan mahasiswa, ikatan alumni tutor, maupun instansi atau lembaga lainnya. Selain kolaborasi dan kelembagaan, dalam program ini akan menaungi kegiatan seminar yang mampu memberikan edukasi serta inspirasi bagi para mahasiswa KIP-K dan afirmasi.

### **GPMS dan Rosda**

Gerakan Pilah dan Manfaatkan Sampah (GPMS) merupakan budaya asrama ITB yang sudah dilakukan dari tahun-tahun sebelumnya. Namun, GPMS pada 2020 ini sedikit berbeda karena mulai mencoba memanfaatkan sampah organik yang belum pernah dilakukan oleh asrama ITB yang baru berfokus terhadap sampah anorganik seperti plastik, botol, kertas, dsb. Alat yang digunakan dalam kegiatan ini yaitu ROSDA (Reaktor Sampah Organik Dapur)

### **Asrama Challenge**

Asrama Challenge merupakan program yang menaungi kegiatan perlombaan atau challenge antara mahasiswa KIP-K atau afirmasi baik di bidang olahraga, kesehatan, maupun bidang lainnya. Kegiatan ini akan diadakan melalui media sosial.



<https://asrama.itb.ac.id/>



13

# Mencegah Kekerasan Berbasis Gender

Salah satu upaya untuk meningkatkan kehidupan yang sehat dalam lingkungan kampus dan memberi ruang aman serta melindungi mahasiswa dari tindakan kekerasan

We're here for you!

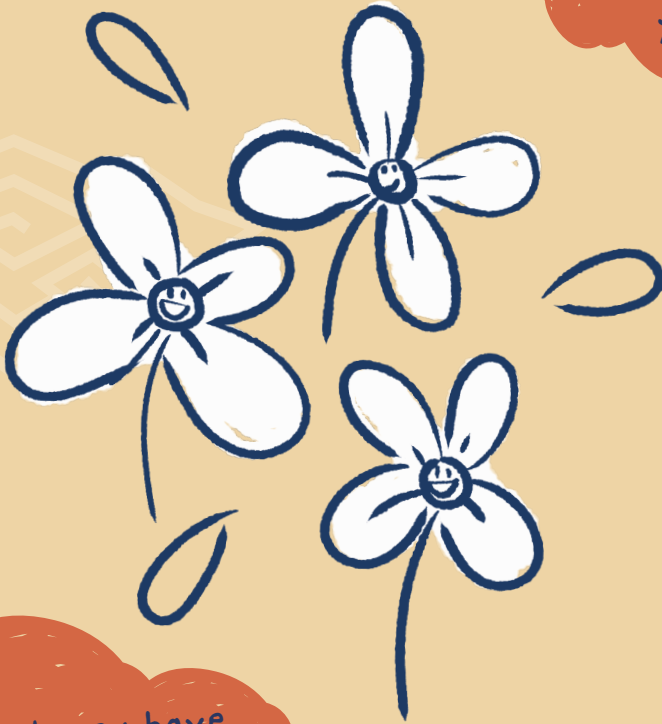

You always have my back!

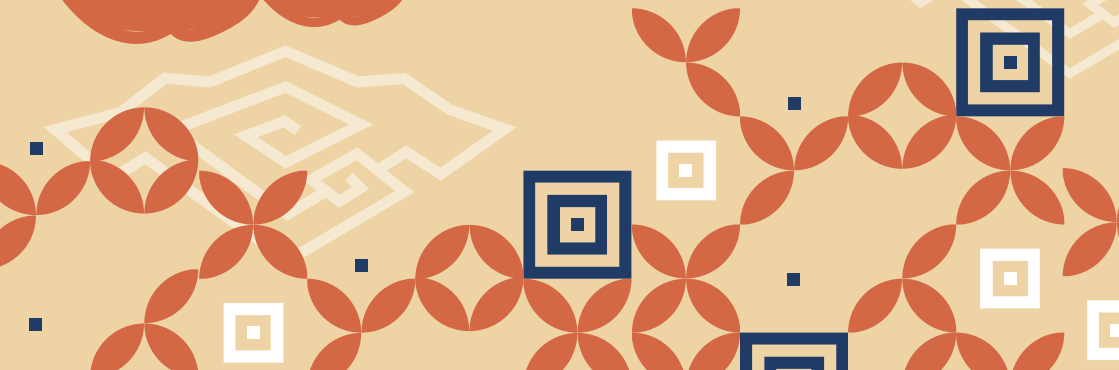



# Awas KBGO

## Mengenal Kekerasan Berbasis Gender dan Awas KBGO

Menurut Catatan Tahunan Komnas Perempuan 2018—2021, ada sekitar 1.385 kasus kekerasan berbasis gender online di Indonesia. Awas KBGO adalah gerakan inisiatif dari SAFEnet (Southeast Asia Freedom of Expression Network) yang khusus mengadvokasi isu Kekerasan Berbasis Gender Online (KBGO) di Indonesia. Awas KBGO menyediakan layanan pendampingan untuk korban KBGO, yaitu:



**Konsultasi terkait  
Privasi dan  
Keamanan Digital,**



**Bantuan  
Pelaporan ke  
Platform Digital.**

Selain layanan pendampingan, Awas KBGO juga mengadakan

- Publikasi Buku panduan, riset, dan survei oleh SAFEnet secara independen ataupun bekerja sama dengan pihak lain,
- Kegiatan melawan KBGO dan program pencegahan KBGO.



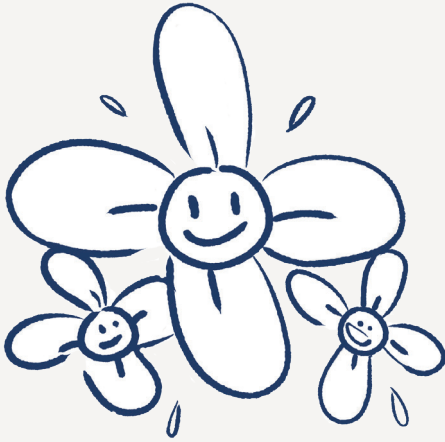

Info selengkapnya dapat diakses  
di website resmi dan media sosial  
Awaskbgo:

Website

<https://awaskbgo.id/>

---

Instagram

[https://www.instagram.com/  
awaskbgo/](https://www.instagram.com/awaskbgo/)

---

Youtube

[https://www.youtube.com/channel/  
UCBfGDpKFyAnXHBjrYLEj9wQ](https://www.youtube.com/channel/UCBfGDpKFyAnXHBjrYLEj9wQ)

---

14

# Say **NO** to **NAPZA**

Salah satu upaya untuk meningkatkan kehidupan yang sehat dalam lingkungan kampus dan memberi ruang aman serta melindungi mahasiswa pengaruh obat-obatan terlarang atau NAPZA

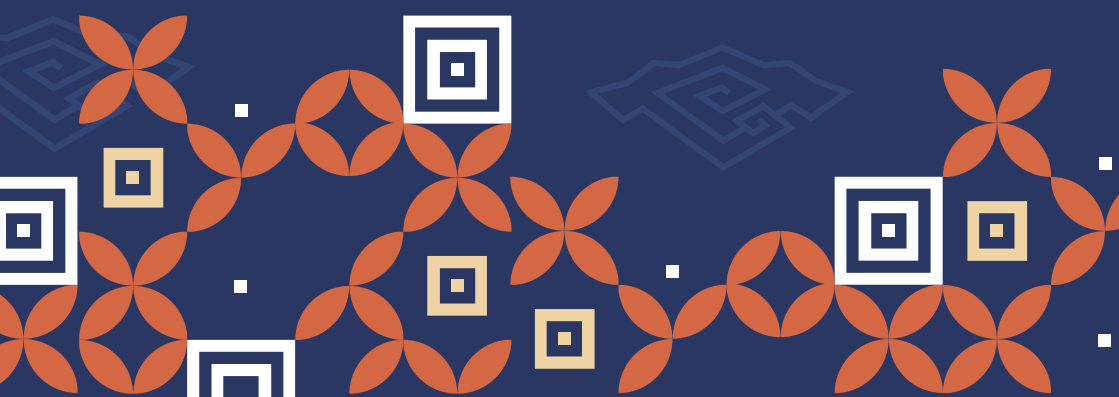

Begadang bolehlah  
sesekali

NAPZA gaboleh  
sama sekali!!





## **Mengenal Program Berbasis Masyarakat**

Pemulihan Berbasis Masyarakat (PBM) merupakan salah satu program BNNP Jawa Barat dalam bidang rehabilitasi terhadap pengguna narkoba dengan memanfaatkan fasilitas dan potensi masyarakat sejak perencanaan sampai pelaksanaan kegiatan melalui pendekatan kearifan lokal.

## **Say No to NAPZA**

Narkoba merusak hidup penggunanya dari segi dampak fisik, psikologis, spiritual, dan sosiologis. Sekitar 80% narkoba masuk melalui jalur perairan dari dalam maupun luar negeri. Distribusi narkoba banyak berasal dari Sumatera Utara, Aceh, Riau, Kepulauan Riau, Kalimantan Barat, Kalimantan Utara, kemudian masuk ke Jakarta untuk didistribusikan ke berbagai provinsi. Bahkan, di Jawa Barat terdapat rata-rata 50-200 kasus pertahun.

Negara mengatur UUD No. 35 Tahun 2009 tentang Narkotika untuk mencegah penyalahgunaannya di Indonesia. Melalui UU ini, warga yang terbukti mengonsumsi NAPZA secara tidak bertanggung jawab akan mendapat rehabilitasi dari klinik BNNP atau BNNK secara gratis. Tahapan rehabilitasi dimulai dari rehab medis, rehab sosial, dan pascarehab untuk kembali ke masyarakat dan pencegahan kalau mereka kambuh.

Oleh karena itu, BNN mengajak segenap mahasiswa ITB untuk menjauhi NAPZA demi menjadi insan muda berprestasi unggulan bangsa.

## **Website BNN**

<https://cegahnarkoba.bnn.go.id/>

15

# Biro Komunikasi dan Hubungan Masyarakat ITB

Dapatkan info-info resmi terkini seputar ITB di Biro Komunikasi dan HUMAS ITB. Selain itu, mahasiswa juga bisa mendapatkan kesempatan magang menjadi jurnalis disini



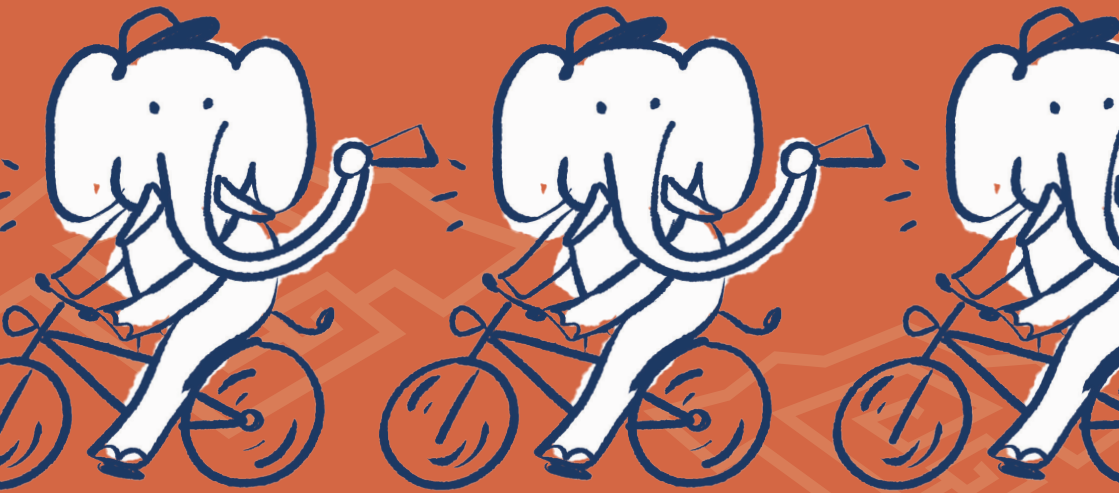

# Biro Komunikasi Dan Hubungan Masyarakat ITB

## Mengenal Biro Komunikasi dan Hubungan Masyarakat ITB

Biro Komunikasi dan Hubungan Masyarakat ITB (atau singkatnya disebut Humas ITB) hadir untuk mempublikasikan berita resmi terkini seputar ITB. Saat ini, Kepala Biro Humas ITB dijabat oleh Dr. Naomi Haswanto, M.Sn.

Kantor biro terletak di Gedung Rektorat ITB Lantai 1, Jalan Tamansari no. 64, Bandung 40116. Jadi, teman-teman jangan tersesat ya, Gedung Rektorat ini terpisah dengan Kampus Ganesha tempat kita biasa berkuliah...

Temen-temen juga bisa bergabung menjadi tim jurnalis di biro ini lho, bila dibuka open recruitment.

Jangan lupa follow verified Instagram @itb1920 ya!







